

INFORME AVANCE PDL 2017 - 2020

Diciembre 31 de 2020

LOCALIDAD:

Chapinero



BOGOTÁ MEJOR PARA TODOS

SECRETARÍA DE PLANEACIÓN

Dirección de planes de Desarrollo y Fortalecimiento Local - SDP

AVANCE DEL PLAN DE DESARROLLO

% Avance Acumulado Contratado 2017-2020

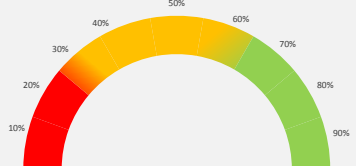

99,8%

Este porcentaje corresponde al avance total de cada Plan de Desarrollo Local según lo contratado.

% Avance Acumulado Entregado 2017-2020

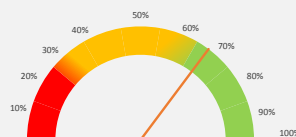

70,5%

Este porcentaje corresponde al avance total de cada Plan de Desarrollo Local según los bienes o servicios entregados.

Vigencia corte	Apropiación POAI	Apropiación Disponible	Compromisos	Giros
2020_4	\$16.032	\$18.786	\$18.401	\$8.607
			97,95%	45,82%

No de Metas 31

Metas y nivel de avance



Este dato corresponde al número de metas con nivel de avance alto, medio y bajo, según eje o pilar del PDL.

AVANCE POR ESTRUCTURA DEL PLAN

% Avance por Eje o Pilar

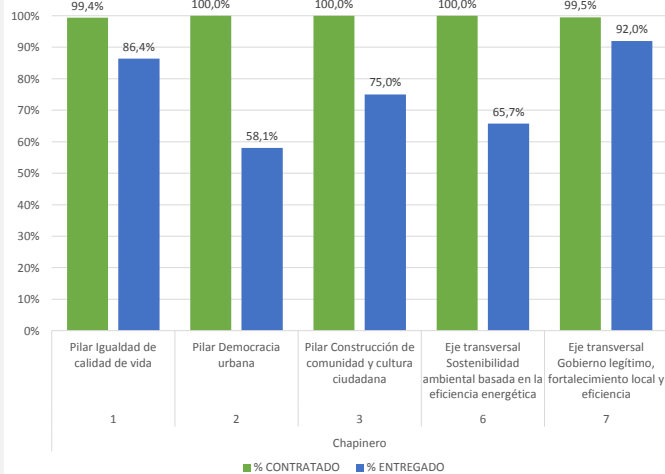

Este porcentaje corresponde al avance del Plan de Desarrollo Local frente al Pilar o Eje. Su cálculo tiene en cuenta tanto el avance contratado como entregado.

% Avance por programas

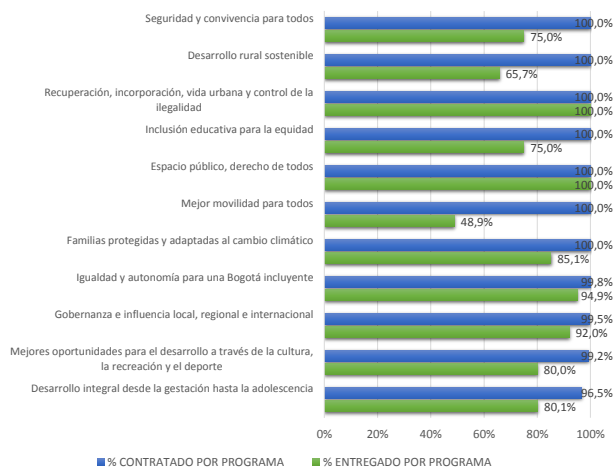

Este porcentaje corresponde al avance del Plan de Desarrollo Local frente a cada uno de los programas que lo integran.

INFORME AVANCE PDL 2017 - 2020

Diciembre 31 de 2020



BOGOTÁ
MEJOR
PARA TODOS

SECRETARÍA DE
PLANEACIÓN

LOCALIDAD:

Chapinero

Dirección de planes de Desarrollo y Fortalecimiento Local - SDP

AVANCE POR SECTOR

SECTOR	Compromisos 2017	Compromisos 2018	Compromisos 2019	Compromisos 2020	Total. Compromisos 2017-2020	% Compromisos 2017-2020
Sector Movilidad	\$6.810	\$22.589	\$7.868	\$3.847	\$41.113	48,2%
Sector Gobierno	\$2.681	\$3.121	\$3.356	\$9.141	\$18.299	21,5%
Sector Cultura, recreación y deporte	\$3.593	\$4.579	\$2.216	\$730	\$11.117	13,0%
Sector Integración social	\$948	\$901	\$850	\$2.398	\$5.132	6,0%
Sector Ambiente	\$769	\$1.185	\$2.060	\$864	\$4.878	5,7%
Sector Seguridad, Convivencia y Justicia	\$738	\$849	\$697	\$1.058	\$3.342	3,9%
Sector Salud	\$155	\$162	\$153	\$182	\$653	0,8%
Sector Educación	\$98	\$116	\$127	\$110	\$451	0,5%
Sector Hábitat	-	\$108	\$137	\$71	\$315	0,4%
TOTALES	\$15.791	\$33.610	\$17.465	\$18.401	\$85.302	100,0%

Compromisos en millones de pesos

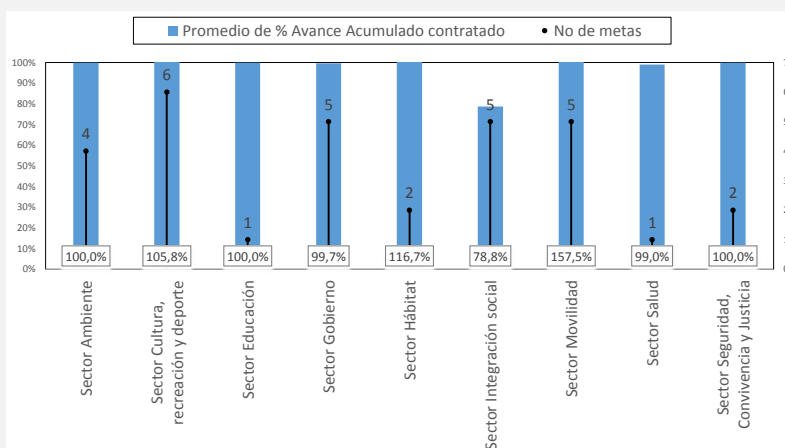

La Gráfica calcula el promedio de avance contratado de las metas por cada uno de los sectores, así mismo visibiliza la cantidad de metas asociadas.

AVANCE POR LÍNEA DE INVERSIÓN FRENTE AL TOTAL DEL PRESUPUESTO

Anexos Línea de inversión	% POAI 2017	% Compromisos 2017	% POAI 2018	% Compromisos 2018	% POAI 2019	% Compromisos 2019	% POAI 2020	% Compromisos 2020
Anexo 1 (85%)	82,0%	86,1%	83,6%	91,4%	85,0%	79,0%	85,0%	52,9%
Atención a población vulnerable_Subsidio C	4,8%	4,4%	4,2%	1,8%	4,5%	4,1%	4,6%	11,9%
Gestión pública local	11,2%	11,2%	11,5%	5,4%	11,5%	9,0%	11,4%	9,4%
Inspección, vigilancia y control - IVC	4,0%	3,8%	4,0%	3,0%	4,0%	8,0%	4,0%	4,6%
Malla vial, espacio público y peatonal	47,0%	43,1%	49,0%	67,2%	50,0%	45,0%	50,0%	20,9%
Parques	10,0%	18,9%	10,0%	11,5%	10,0%	8,9%	10,0%	0,4%
Seguridad y convivencia	5,0%	4,7%	5,0%	2,5%	5,0%	4,0%	5,0%	5,8%
Anexo 2 (15%)	18,0%	13,9%	16,4%	8,6%	15,0%	21,0%	15,0%	47,1%
Atención a población vulnerable	1,9%	2,0%	2,1%	1,1%	1,8%	1,6%	2,2%	2,0%
Dotación	1,7%	1,2%	1,4%	0,6%	1,4%	0,8%	1,2%	0,8%
Eventos artísticos, culturales y deportivos	2,1%	2,2%	2,6%	1,3%	2,5%	2,2%	2,5%	1,2%
Obras prioritarias de mitigación o prevención de riesgos	-	-	3,6%	2,6%	2,9%	10,7%	3,0%	2,6%
Participación	4,8%	2,0%	3,0%	1,2%	3,5%	3,0%	3,2%	36,1%
Procesos de formación artística, cultural y deportiva	2,0%	1,6%	1,7%	0,9%	1,7%	1,6%	1,6%	2,3%
Protección y recuperación de los recursos ambientales	-	-	1,8%	0,9%	1,3%	1,1%	1,3%	2,1%
Proyecto estratégico	5,4%	4,9%	-	-	-	-	-	-

Las líneas de inversión local determinan una orientación estratégica de las inversiones que se podrán realizar en el horizonte del Plan de Desarrollo Local. Esta tabla permite calcular el porcentaje de cada una de las líneas de inversión local respecto al POAI de la vigencia, así como los porcentajes de los compromisos presupuestales.

INFORME AVANCE PDL 2017 - 2020

Diciembre 31 de 2020



BOGOTÁ
MEJOR
PARA TODOS

SECRETARÍA DE
PLANEACIÓN

LOCALIDAD:

Chapinero

Dirección de planes de Desarrollo y Fortalecimiento Local - SDP

Anexos Línea de inversión	POAI 2017	Compromisos 2017	POAI 2018	Compromisos 2018	POAI 2019	Compromisos 2019	POAI 2020	Compromisos 2020	Tasa de variación			
									2017	2018	2019	2020
Anexo 1 (85%)	\$12.109	\$13.590	\$14.254	\$30.722	\$13.525	\$13.799	\$13.627	\$9.739	12,2%	115,5%	2,0%	-28,5%
Atención a población vulnerable_Subsidio C	\$712	\$696	\$711	\$605	\$711	\$711	\$740	\$2.187	-2,3%	-14,9%	0,0%	195,3%
Gestión pública local	\$1.651	\$1.761	\$1.955	\$1.821	\$1.835	\$1.566	\$1.825	\$1.723	6,7%	-6,9%	-14,6%	-5,6%
Inspección, vigilancia y control - IVC	\$591	\$597	\$682	\$1.006	\$636	\$1.404	\$641	\$846	1,0%	47,6%	120,5%	32,0%
Malla vial, espacio público y peatonal	\$6.941	\$6.810	\$8.350	\$22.589	\$7.956	\$7.868	\$8.016	\$3.847	-1,9%	170,5%	-1,1%	-52,0%
Parques	\$1.477	\$2.988	\$1.704	\$3.852	\$1.591	\$1.554	\$1.603	\$77	102,3%	126,0%	-2,3%	-95,2%
Seguridad y convivencia	\$738	\$738	\$852	\$849	\$796	\$697	\$802	\$1.058	0,0%	-0,3%	-12,4%	32,0%
Anexo 2 (15%)	\$2.658	\$2.202	\$2.786	\$2.888	\$2.387	\$3.666	\$2.405	\$8.662	-17,2%	3,7%	53,6%	260,2%
Atención a población vulnerable	\$280	\$323	\$364	\$381	\$280	\$273	\$352	\$360	15,4%	4,6%	-2,6%	2,3%
Dotación	\$250	\$182	\$236	\$194	\$227	\$147	\$190	\$143	-27,1%	-18,0%	-35,3%	-24,6%
Eventos artísticos, culturales y deportivos	\$317	\$347	\$448	\$427	\$400	\$382	\$405	\$228	9,5%	-4,7%	-4,4%	-43,7%
Obras prioritarias de mitigación o prevención de rie	-	-	\$619	\$888	\$460	\$1.869	\$483	\$483	-	43,4%	306,3%	0,0%
Participación	\$711	\$323	\$519	\$402	\$550	\$524	\$510	\$6.642	-54,6%	-22,6%	-4,8%	1202,4%
Procesos de formación artística, cultural y deportiv	\$300	\$258	\$294	\$300	\$270	\$280	\$263	\$424	-14,1%	1,8%	3,6%	61,4%
Protección y recuperación de los recursos ambient:	-	-	\$306	\$297	\$200	\$191	\$202	\$382	-	-2,7%	-4,4%	88,9%
Proyecto estratégico	\$800	\$769	-	-	-	-	-	-	-	-	-	-3,9%

Compromisos en millones de pesos

Esta tabla permite visualizar el presupuesto de cada una de las líneas de inversión local respecto al POAI de la vigencia y sus compromisos presupuestales. Así mismo, calcula el porcentaje de variación de cada línea de inversión con relación a lo establecido inicialmente en el POAI y los compromisos realizados al cierre de la vigencia.

AVANCE POR PROYECTO DE INVERSIÓN

Código Proyecto	Nombre Proyecto	AVANCE CONTRATADO	AVANCE ENTREGADO	Compromisos 2017	Compromisos 2018	Compromisos 2019	Compromisos 2020	Total Compromisos 2017 2020
3-3-1-15-01-02-1293-00	Contribuir en el desarrollo de la primera infancia y la eliminación de las violencias	96,5%	80,1%	\$252	\$296	\$139	\$211	\$899
3-3-1-15-01-03-1294-00	Fortalecimiento a las personas mayores	100,0%	99,4%	\$696	\$605	\$711	\$2.187	\$4.234
3-3-1-15-01-03-1295-00	Brindar acciones integrales, para personas con discapacidad y sus respectivos cuidadores	99,0%	72,8%	\$155	\$162	\$153	\$182	\$653
3-3-1-15-01-04-1296-00	Reducción y mitigación del riesgo frente al cambio climático	100,0%	85,1%	\$769	\$888	\$1.869	\$483	\$4.008
3-3-1-15-01-07-1297-00	Por un territorio educado, incluyente y diverso	100,0%	75,0%	\$98	\$116	\$127	\$110	\$451
3-3-1-15-01-11-1298-00	Cultura y deporte: transformando vidas y haciendo ciudadanos felices	99,2%	80,0%	\$605	\$727	\$662	\$652	\$2.647
3-3-1-15-02-15-1299-00	Asesoría para legalización de barrios y titulación de predios	100,0%	100,0%	-	\$108	\$137	\$71	\$315
3-3-1-15-02-17-1300-00	Adecuación y mantenimiento de parques	100,0%	100,0%	\$2.988	\$3.852	\$1.554	\$77	\$8.471
3-3-1-15-02-18-1301-00	Mejorar la calidad de la movilidad	100,0%	48,9%	\$6.810	\$22.589	\$7.868	\$3.847	\$41.113
3-3-1-15-03-19-1302-00	Entornos seguros para la ciudadanía	100,0%	75,0%	\$738	\$849	\$697	\$1.058	\$3.342
3-3-1-15-06-41-1303-00	Apoyo y asesoría a la ruralidad	100,0%	65,7%	-	\$297	\$191	\$382	\$870
3-3-1-15-07-45-1304-00	Gobernanza y fortalecimiento del desarrollo institucional	100,0%	100,0%	\$2.358	\$2.719	\$2.832	\$2.499	\$10.408
3-3-1-15-07-45-1305-00	En Chapinero participamos todos	98,1%	68,6%	\$323	\$402	\$524	\$6.642	\$7.891

Compromisos en millones de pesos